

T. C.
AĞRI VALİLİĞİ
İL SAĞLIK MÜDÜRLÜĞÜ
Ağrı Devlet Hastanesi

Sayı : 57212153/17
Konu : Hizmet Alımı

30/01/2019

Teklif Davet

Sağlık tesisimizin ihtiyacı olan aşağıda cinsi ve miktarı yazılı 1 **Kalem Hizmet Alımı** işinin 4734 sayılı ihale Kanununun 22/D maddesi kapsamında alınacak olup; söz konusu işin KDV hariç birim ve toplam fiyatının 04/01/2019 tarih ve saat 10:00'e kadar satinalma004@gmail.com adresine bildirmenizi rica ederim.

Beymal ULUTAŞ
İdari ve Mali İşler Müdürü

SIRA NO	MALZEME ADI	BİRİM	MİKTAR	BİRİM FİYAT	TOPLAM FİYAT
1	ALÜMİNYUM BÖLME DEN 2 ODA YAPIMI	ADET	1		
TOPLAM					

Firma Yetkilisi
İmza/Kaşe
NOTLAR

- 1-Tekliflerin en geç son teklif verme tarihi ve saatine kadar Satınalma Birimine veya görevlilere verilmesi gerekmektedir.
- 2-Teklifler (rakam ve yazı ile) KDV hariç TL olarak düzenlenecektir.
- 3-UBB Kodu ve SUT Kodu belirtilmeyen teklifler değerlendirme dışı kalacaktır.
- 4-Ödemeler 180 gün içerisinde yapılacaktır.
- 5-Alımlar <http://www.agriihale.gov.tr/> adresli Ağrı Valiliği İhale Yönetim Sisteminden de ilan edilmektedir.
- 6-Alım konusu cihaz ise eğitimi hastanemizde ücretsiz yapılacaktır.
- 7-E-posta adresiniz satınalmaya verilirse, tüm alımlar eşzamanlı olarak e-posta üzerinden de ilan edilmektedir.
- 8- Bakım onarım alımlarında firmaların yetki belgeleri olmak zorundadır.
- 9- Yetkili olduğuna dair belgesi olması zorunludur.

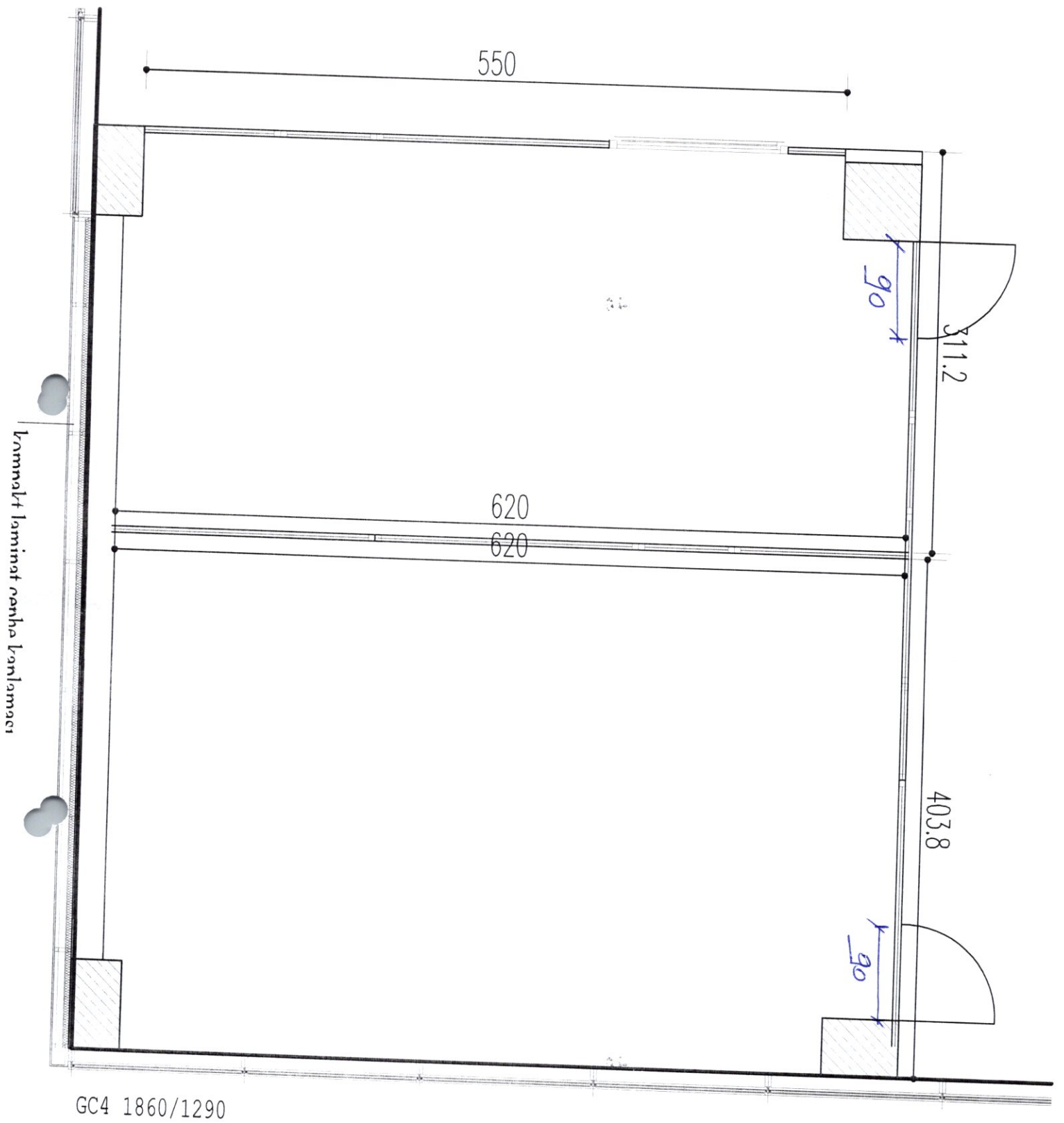

550

90

311.2

620

620

403.8

90

Laminat laminat parha banlamaci

GC4 1860/1290

ŞARTNAME

- 1- L-Blok 2. Kat Fuaye alanına 2 adet oda yapılacaktır.
- 2- Bu alana C-60 alümiyum profillerden doğrama imalatı ile 2 adet oda imal edilip bu odalardan ayniyat depo birimine açılır cam imalatı yapılacaktır.
- 3- Alümiyum doğramaların ara kayıt imalatları idarenin isteğine göre lambri, cam yada compozit malzemesinden imal edilecektir.
- 4- Bu bölümlere internet , elektrik tesisatı gibi imalatlarda yapılacaktır.
- 5- Asma tavan ile doğrama imalatı çakışıp hiçbir boşluğa mahal verilmeden imalat yapılacaktır.

Ozcan OGUR
Tebrik Servis Sorumlusu