

**T. C.**  
**AĞRI VALİLİĞİ**  
**İL SAĞLIK MÜDÜRLÜĞÜ**  
Ağrı Devlet Hastanesi

Sayı : 57212153/ 175  
Konu : Malzeme Alımı Hk.

16/03/2018

**Teklif Davet**

Sağlık tesisimizin ihtiyacı olan aşağıda cinsi ve miktarı yazılı 1 Kalem Malzeme Alımı işinin 4734 sayılı ihale Kanununun 22/d maddesi kapsamında alınacak olup; söz konusu işin KDV hariç birim ve toplam fiyatının 19/03/2018 tarih ve saat 17:00'e kadar 0472 215 3422 numaralı belgegeçere veya [satinalma004@gmail.com](mailto:satinalma004@gmail.com) adresine bildirmenizi rica ederim.

  
Beymal ULUTAŞ  
İdari ve Mali İşler Müdürü

Sıra No	Malzemenin Adı	Birimi	Miktar	Birim Fiyat	Toplam Fiyat
1	PVC KAPI VE BÖLME	ADET	1		
TOPLAM					

**Firma Yetkilisi**  
**İmza/Kaşe**

**NOTLAR**

- 1-Tekliflerin en geç son teklif verme tarihi ve saatine kadar Satınalma Birimine veya görevlilere verilmesi gerekmektedir.
- 2-Teklifler (rakam ve yazı ile) KDV hariç TL olarak düzenlenecektir.
- 3-UBB Kodu ve SUT Kodu belirtilmeyen teklifler değerlendirme dışı kalacaktır.
- 4-Ödemeler 180 gün içerisinde yapılacaktır.
- 5-Fiili olarak kullanılacak malzeme ameliyat sonrasında belli olacağından ameliyatta kullanılan malzeme ve adedi kadar fatura kesilecektir.
- 6-Dökme olarak getirilen ve ameliyattan sonra kullanıldığı belli olan malzemelerin barkodları azami 5 gün içinde teslim edilmediği takdirde hasta dosyaları kapatılacağından herhangi bir ödeme yapılmayacaktır.
- 7-**Alımlar <http://www.agriihale.gov.tr/> adresli Ağrı Valiliği İhale Yönetim Sisteminden de ilan edilmektedir.**
- 8-Alım konusu cihaz ise eğitimi hastanemizde ücretsiz yapılacaktır.
- 9-E-posta adresiniz satınalmaya verilirse, tüm alımlar eşzamanlı olarak e-posta üzerinden de ilan edilmektedir.
- 10- Bakım onarım alımlarında firmaların yetki belgeleri olmak zorundadır.

## ÄRİ DEVLET HASTANESİ KARA KÖSE EK BİNASI

### LABORATUAR KAPI ve BÖLME YAPIM İŞİ TEKNİK ŞARTNAMESİ

- 1- İstenilen kapı ve bölme beyaz PVC den imal edilecek ve en az 60 mm malzeme kullanılacak.
- 2- Kapı ve bölme ölçüleri ekte sunulan çizimde belirtildiği gibi 160\* 42\* ve 312 cm olarak imal edilecek ancak en son ölçüm, işi alan firma tarafından netleştirilecektir.
- 3- Kapı ve bölme ek'te sunulan çizime göre yapılacak ve sadece çizimde belirtilen 2 kısım buzlu camla kapatılacak diğer bölümler pvc lambri ile yapılacak.
- 4- Kapıda barelli kilit ve kol kullanılacak.
- 5- Kapı ve bölme montajı karaköse ek binası teknisyenleri nezaretinde yapılacak ve teknisyen tarafından gerekli görüldüğü şekilde monte edilecektir. Montajdan sonra sallantı olmadığından emin olunacak.
- 6- Kullanılan malzemeler İSO ve TSE standartlarına uygun olacak.

  
Murat KILIÇ

Teknisyen

  
Cenap İŞİK

Müd.Yard.

Labaratoriumda kaponacat duvar  
SERGELMESI.

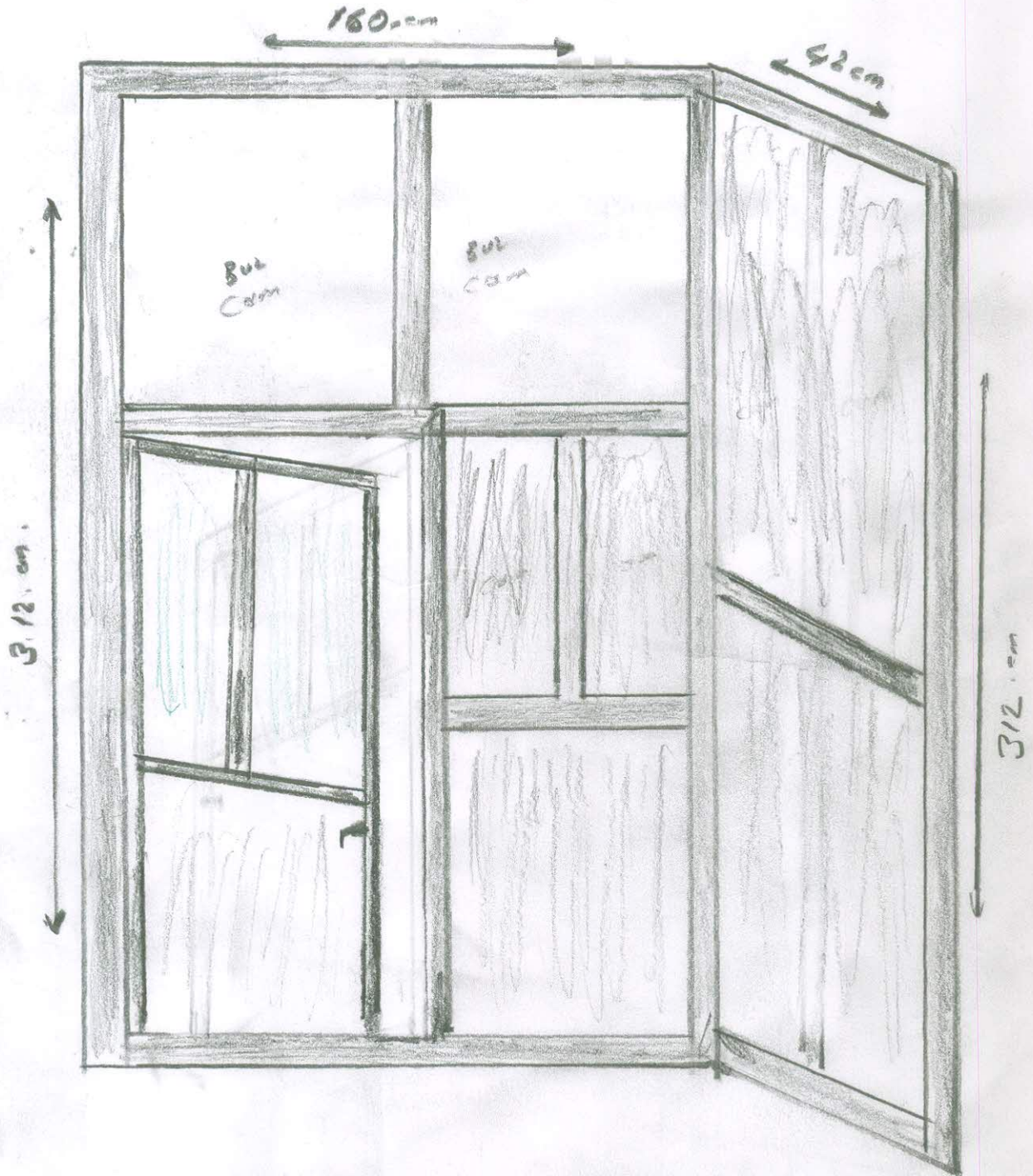

Murat KILIÇ

